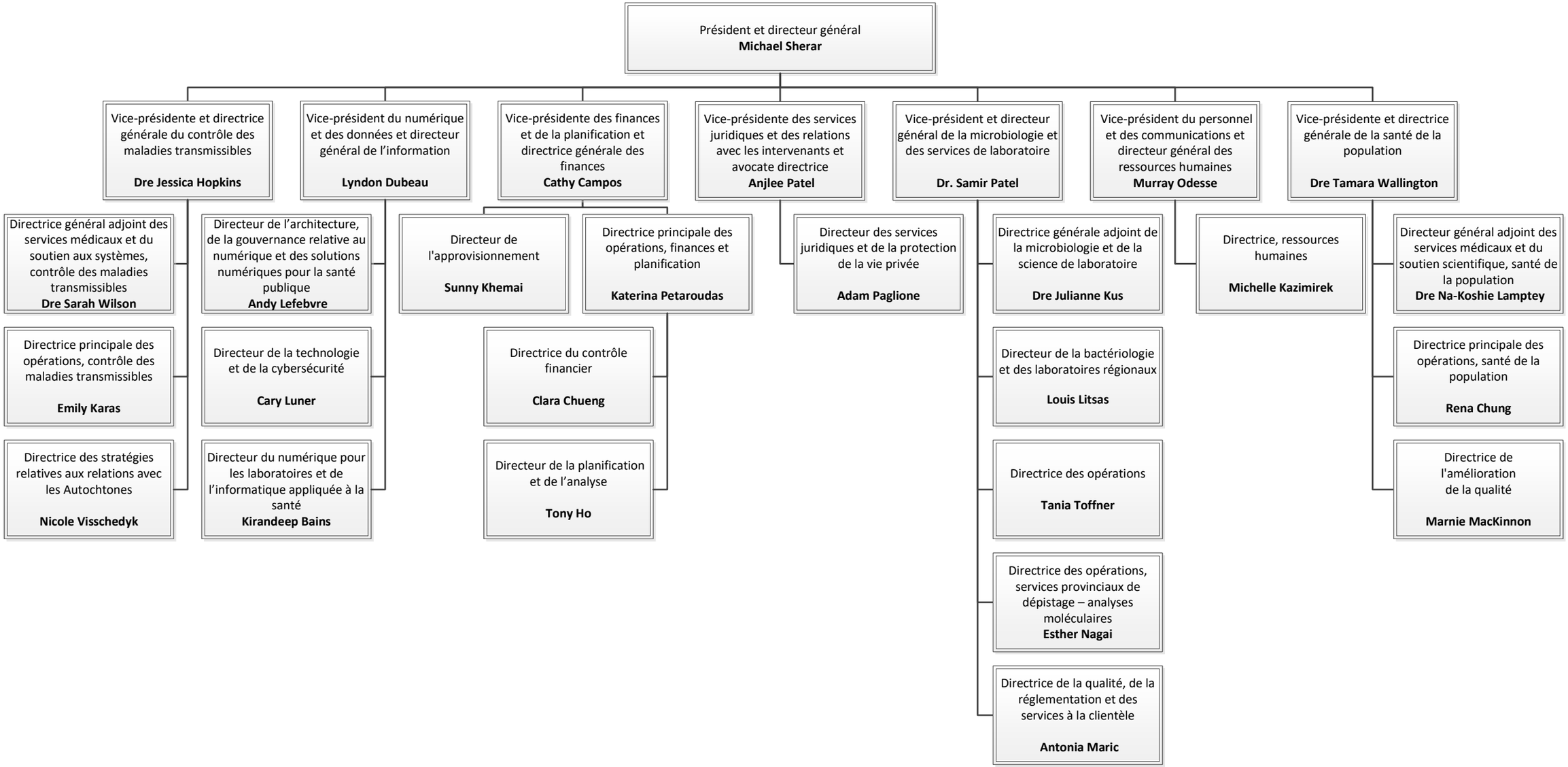

Public Health Ontario | Santé publique Ontario

Équipe de direction

janvier 19 2026